

令和8年

2月のお知らせ

緑ヶ丘自治区
TEL27-1696 LINEID
@570yzdsj
作成：事務員☆

①区費のコンビニ納入希望者募集

令和7年度より開始した区費のコンビニ払いは、組長さんの集金作業負担軽減および、支払い側のストレスフリーを目的に推進しております。
より多くの世帯のご利用をお願いします。
ご利用は申込み制です。まだお申込みでない世帯は会館までお電話かLINEでお申込みをお願いします。
昨年度お申込みの方は自動継続です。
(次年度分の申し込みは、3月31日にて締切)



②ゴミ当番表をご利用ください

自治区ホームページに令和8年度版のゴミ当番表を掲載しました。エクセルで作られていますので、ご自宅のパソコンでも編集が可能です。当番表を作成する方はご利用ください。



③山之手小学校のクスノキ

山之手小学校校庭南側にあるクスノキ達をご存知でしょうか？6年生の学習発表会にそのクスノキに焦点が当てられ、古びたクスノキ看板（クスノキの存続経緯）を子供たちの願いから山之手小学校区4自治区の協力のもと、新たに生まれ変わりました。みなさんも小学校周囲を散策してクスノキ達と看板に目を止めてみてはどうでしょうか？
6年生からのお礼のハートフルカードを頂きました。緑ヶ丘会館に掲示していますのでご覧ください。
看板の更新費として自治区会計より¥14,575支出しました。



④今年度の防犯講習会について

毎年2月の組長会に併せて自治区役員・評議員・組長を対象に防犯講習会を開催して参りましたが、より多くの地域の皆様に防犯を意識していただけるようにしたいという願いから、従来の集会形式での開催をやめ、自治区で独自に作成した啓発チラシの配布に切り替えました。是非ご一読ください。

2月の回覧物

町内会費のコンビニ払いをご利用ください

緑ヶ丘母の会 お別れ会を兼ねたお楽しみ会 他

緑ヶ丘自治区 防犯のススメ

林野火災注意報・警報の運用が開始

福祉だより

認知症の予防と早期発見のポイント

こんにちは緑ヶ丘 電子回覧板でご希望の方は会館玄関の
-----書類ラックよりご自由にお持ちください

タイハウライフサービス公式LINEお友だち募集

豊田南高校 定期演奏会

⑤「母の会」 名前が変わります

4月より「母の会」は団体名を改称し、みどりたけのこキッズという名称になります。たけのこのようにすくすくと成長して欲しいという願いが込められています。また園児を対象に活動をしていましたが、この春より未就園児～園児と対象が広がります。是非ご参加ください。



⑥防災備蓄品(食品)状況報告

防災備蓄品(食品在庫)の報告をいたします。
令和7年度中に賞味期限に伴う配布により、416食分の備蓄在庫がなくなりました。令和8年度中に賞味期限を迎える食品は720食あります。
この状況をふまえ、令和8年度は防災備蓄食品と飲料水の補充を計画したいと思います。

種類	品 目	数量	期限
水	2L	150本	2026年11月
	500ml	264本	2027年8月
食品	保存用ビスケット	480食	2026年7月
	ビスコ	240食	2026年12月
	保存用ビスケット	480食	2027年4月
	乾パン	256食	2028年6月
	東ハトハーベスト缶	200食	2029年1月
	オレンジ味保存パン	96食	2029年3月
	凝固剤トイレ	1,100回分	

町内会費の支払いが便利に！ コンビニ払いをご利用ください。

【従来】対面集金



＼これからは！／  ストレスフリーへ

【今後】コンビニ払い



暮らしの多様化に合わせて、もっと便利に。
組長さんの負担軽減のために、是非コンビニ払いをご利用ください。

緑ヶ丘在住の令和8年度

未就園児・園児とその保護者様

緑ヶ丘母の会
お別れ会を兼ねたお楽しみ会 見学会のご案内

令和8年度の未就園児・園児とその保護者様を対象に、母の会を知っていただくための見学会を行います。
是非、ご参加ください。（申し込み必要 ※参加無料、お菓子プレゼント）

日時 令和8年3月8日(日) 10:00～11:00

場所 緑ヶ丘会館

イベント マジックゼロ

対象 令和8年度 未就園児・園児

持ち物 水分補給できるもの、お菓子などを持ち帰る為の手提げ袋



※参加希望の方は 2月27日(金) までに下記へご連絡ください。

＊緑ヶ丘母の会について＊

令和8年4月から母の会の名前、対象年齢、会費が変更になります。

●会の名前について●

【現】緑ヶ丘 母の会 → 【新】みどり たけのこキッズ

※名前の由来について

たけのこのように、子どもたちが元気にすくすく成長してほしい
という思いから、【みどり たけのこキッズ】と名付けました。

●対象年齢について●

【現】園児 → 【新】未就園児～園児

※今まで通り、兄弟児さんの参加も可能です。

●会費について●

【現】300円 → 【新】無料

※今まで通り、活動内容に変更はありません。



★主な活動内容★

年3回、緑ヶ丘会館にてゲームや工作などのお楽しみ会を開催。

(4～5月：歓迎会 12月：クリスマス会 2～3月：お別れ会)

他に、緑神社のお祭りで練り歩きを子ども会さんと一緒に参加して楽しめます。

※資源回収の収益金の一部を活動費として使用させていただいております。

母の会、イベントに関するお問い合わせは

緑ヶ丘会館 電話番号 → 0565-27-1696

(火・木・金・土曜 9:00～12:30)

メールアドレス → midorigaokahahanokai@gmail.com

※お子様の名前、年齢、性別、電話番号を電話またはメールで教えてください。

緑ヶ丘在住の令和8年度

未就園児・園児とその保護者様

みどり たけのこキッズ 会員募集

令和8年4月から母の会の名前、対象年齢、会費が変更になります。

●会の名前について●

【現】緑ヶ丘 母の会 → 【新】みどり たけのこキッズ

※名前の由来について

たけのこのように、子どもたちが元気にすくすく成長してほしい
という思いから、【みどり たけのこキッズ】と名付けました。



●対象年齢について●

【現】園児 → 【新】未就園児～園児

※今まで通り、兄弟児さんの参加も可能です。

●会費について●

【現】300円 → 【新】無料

※今まで通り、活動内容に変更はありません。



★主な活動内容★

年3回、緑ヶ丘会館にてゲームや工作などのお楽しみ会を開催。

(4～5月：歓迎会 12月：クリスマス会 2～3月：お別れ会)

他に、緑神社のお祭りで練り歩きを子ども会さんと一緒に参加して楽しめます。

※資源回収の収益金の一部を活動費として使用させていただいております。

みどりたけのこキッズ（母の会）に関するお問い合わせは

緑ヶ丘会館 電話番号 → 0565-27-1696

(火・木・金・土曜 9:00～12:30)

メールアドレス → midorigaokahahanokai@gmail.com

※お子様の名前、年齢、性別、電話番号を電話またはメールで教えてください。

昨年度(2024年度)、当時の組長のみなさまと
愛知県セルフガード協会防犯設備アドバイザーの方々と
緑ヶ丘自治区内を歩いて回り
防犯上危険な個所を指摘していただきました

緑ヶ丘自治区 防犯のススメ

❧この町のここが危険❧

現状① 郵便ポストやドアホンが母屋に設置されており、玄関まで誰が入っても不審を抱かない住宅が多く点在しており、不審者の敷地内への侵入防止対策が必要と思われる。

対策…ドアホンや郵便ポストを敷地の境界線の場所に設置することをお奨めいたします。
不審者が容易に敷地内に侵入できない防犯環境ができ、犯罪の抑止に繋がります。

現状② 一般的にマンションの1階駐車場は、道路からの見通しが悪いため、不審者による女性や児童の連れ込み事案等の発生が懸念されます。

対策…駐車場の入り口に「防犯カメラ作動中」等の防犯啓発看板を掲示することをお奨めします。併せて、周辺の防犯パトロールを強化することで犯罪抑止効果が期待できます。

現状③ 緑ヶ丘地区でも高齢者が入院・施設に入るなど、空き家となっている住宅があるとお聞きしました。空き家とその隣家の防犯対策が必要と思われます。

対策…不審者に知られないよう空き家とわからないようキレイにしてください。隣の住宅は、窓に補助錠と防犯フィルムの設置、玄関のツーロックなどで防犯対策していただくようお願いします。

現状④ 街路灯の数が少ない住宅街は、夕方以降は薄暗く、不審者による侵入盗や駐車場の車上荒らし等の犯罪が懸念されます。

対策…各戸で夕方から夜の一定時間、門灯を点灯する【一戸一灯運動】を地域で実施する安全対策をお奨めします。又、駐車場にはセンサーライト、住宅の窓には補助錠と防犯フィルム、玄関もツーロックとされるようお奨めします。

今回は町の防犯に焦点を当てて、まずは個々で出来ることを
愛知県セルフガード協会による昨年度の報告書から
一部抜粋してお伝えしました

住民同士の日常的なあいさつや声掛けにより互いに見守り合う気持ちが
「わが町意識」となり、見知らぬ人の侵入に警戒心を共有できる
そんな町にしていきたいですね

令和8年1月1日から 林野火災注意報・警報の運用が開始

令和7年2月に岩手県で発生した大船渡市林野火災を受けて、令和8年1月1日から林野火災の予防を目的とした「林野火災注意報・林野火災警報」の運用を開始しています。

林野火災注意報

- ・ 林野火災の危険が高まる気象状況（発令基準）のときに発令
- ・ 発令中は、**屋外における「火の使用の制限」**について「**努力義務**」となります。

発令基準は、次のいずれかに該当する場合

- ① 前3日間の合計降水量が1mm以下 かつ 前30日間の合計降水量が30mm以下
 - ② 前3日間の合計降水量が1mm以下 かつ 乾燥注意報が発表
- （備考）当日に降水が見込まれる場合や積雪がある場合には、発令しないこともあります。

林野火災警報

- ・ 林野火災注意報に加え、林野火災の予防上さらに危険な気象状況となった場合に発令
- ・ 発令中は、**屋外における「火の使用の制限」**について「**義務**」となります。

発令は、「林野火災注意報が発令されている状態で、強風注意報が発表された場合」

屋外における「火の使用の制限」について

- (1) 山林、原野等において火入れをしないこと
- (2) 煙火（花火）を行わないこと
- (3) 屋外において、火遊び又はたき火をしないこと
- (4) 屋外においては、爆発しやすい物や燃えやすい物の近くで喫煙をしないこと
- (5) たばこの吸がらや灰を捨てる際は、火が確実に消えていることを確認し、処理すること

※ 林野火災警報発令中に「火の使用の制限」に違反した者は、30万円以下の罰金又は拘留に科されることがあります。

発令時期について

毎年1月～5月

発令区域について

豊田市を東部と西部に分け、連続して森林のある地域を対象に発令します。(地区は中学校区で記載)

東部：足助地区・下山地区・稲武地区・旭地区

西部：石野地区・松平地区・藤岡南地区・藤岡地区・小原地区

豊南地区・高橋地区・保見地区・猿投地区・猿投台地区・美里地区・

益富地区(宝来町除く。)

※下線の地区については、下記の町名が対象です。

豊南地区(琴平町、渡合町、宮前町、室町)・猿投地区(加納町、猿投町、本徳町)

高橋地区(池田町、手呂町、扶桑町、矢並町、山中町、京ヶ峰、市木町、岩滝町、双美町)

保見地区(大畑町、篠原町、広幡町、八草町、田舩町、保見町)

猿投台地区(勘八町、枝下町、西広瀬町)・美里地区(野見山町、東山町)

発令時の周知方法について

- ・市ホームページ
- ・防災ラジオ
- ・消防車両による広報
- ・緊急メールとよた

●緊急メールとよた 登録方法

緊急情報や気象情報を登録いただいたメールアドレスに配信するサービスです。

① 右のコードを読み取り登録サイトへ。

② 登録サイトにある【空メールを送信する】ボタンを押し、空メールを送信します。

※メールが起動しない場合は、手動で「t-toyota-city@sg-p.jp」へ空メール送信

③ 「登録方法のご案内」が届くので、本文にあるURLにアクセスし、利用規約を確認の上、「配信カテゴリ」の最下段「消防情報」を選択します(火災情報取得の場合)

④ 登録内容を確認し、登録ボタンを押すと登録完了となります。

【緊急メールとよた登録サイト】→

<https://plus.sugumail.com/usr/toyota-city/home>



「火災と紛らわしい届出」について

たき火等、火災とまぎらわしい煙又は火災を発するおそれのある行為をしようとする者は、あらかじめ、消防署に届け出なければなりません。(火災予防条例第56条)

※届出書の提出は、焼却等の行為を許可するものではありません。

<たき火に該当すると考えられる行為(一例)>

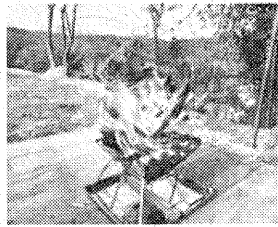
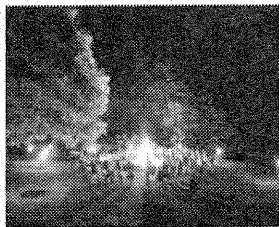
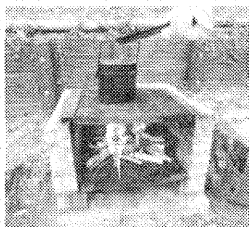

問い合わせ先 豊田市消防本部予防課

☎ 35-9703 FAX 35-9719

Eメール shoubou-yobou@city.toyota.aichi.jp

「林野火災注意報・林野火災警報の新設と発令について — 豊田市火災予防条例改正」

URL: <https://www.city.toyota.aichi.jp/kurashi/shoubou/bouka/1072212.html>



R7年度 竜神地区コミュニティ会議

福祉だより



福祉部会 部会長 柴田 勉

←竜神交流館ホームページ

「R7年度の福祉部会活動」を報告します。今年度は新たな取り組みとして子ども食堂への体験参加と支援を行いました。福祉講座やふれあいまつり等の活動も活発に進めることができました。各種イベントに参加して下さった地区民の皆さんや交流館の関係者の方々に感謝いたします。

1. 部員の顔合わせと福祉研修会(5/8)

福祉部会のR7年度メンバー11名

各区代表+関連団体代表(民生委員、高齢者連合、はじめのいっば)

豊田市社会福祉協議会の野村主事から

「福祉の意味と部会の役割・期待」を受講

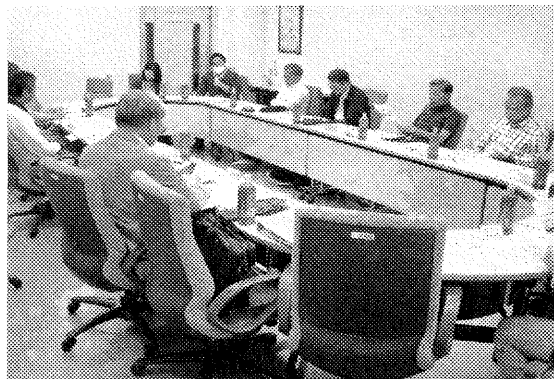

2. 子ども食堂体験参加(6/8)

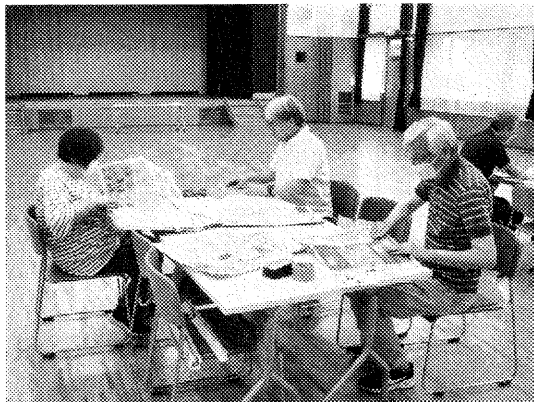

子ども達と防災食や防災グッズを作ったり、じゃんけんペタンコのゲームで楽しくふれあうことができました。

3. 福祉ミニ講演会(7/26) 健康に関するお話と運動 講師:増谷 博史 氏(MAS代表)



増谷氏の楽しい話術で笑いあり悲鳴ありで、たいへん盛り上がりしました。運動不足解消の切っ掛けになる、毎年開催してほしいという意見が多くありました。

4. 福祉講演会 喜劇とピアノコンサート(9/24)

9月24日交流館多目的ホールにて、第1部は、消費者被害未然防止講座として喜劇団・笑劇波の喜劇を、第2部は、すずきよさんのピアノコンサートを開催しました。参加人員は66名と多数の方々に参加していただき笑いと癒しのひとときを過ごすことができました。

第1部



訪問販売詐欺、投資詐欺など昨今の詐欺の実態をわかりやすく知ることができたと好評でした。

第2部



なつかしい曲で癒されたり秋の童謡の曲名あてクイズで楽しむことが出来ました。

5. 竜神ふれあいまつり 福祉部会イベント 脳活性化ゲーム(11/2)

今年も十二支ビンゴは列ができるほど盛況で何度もチャレンジする人もいてゲームを楽しんでいただけでした。ビンゴを待っている間は竹の知恵の輪にチャレンジしてもらいました。

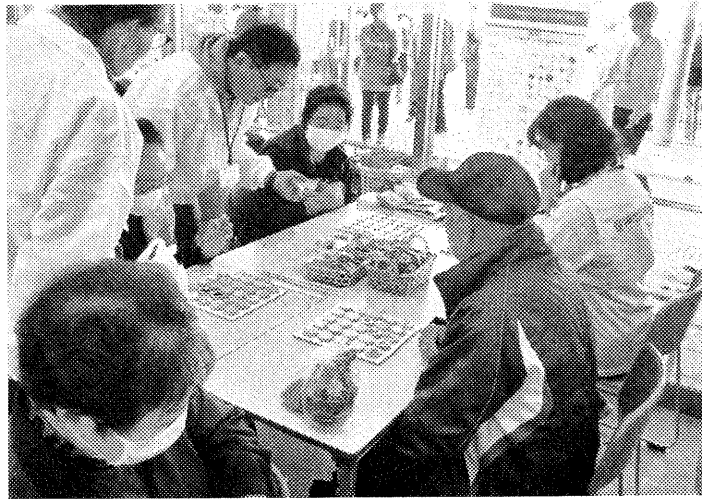

6. R7年度の活動を振り返って

- ・ 竜神コミュニティ会議の鈴木会長をはじめ各地区区長の皆さんや交流館の支援と協力、大変ありがとうございました。
- ・ 福祉という大きなテーマに対し、毎年部員が入れ替わる中どのような活動ができるのか、部員の負担を考慮し他地域の事例も参考にして活動を進めました。
- ・ 竜神地区の福祉活動としては、高齢者の心身の健康、子ども達の居場所作りに重点を置いた活動を継続していければと思います。
- ・ 今後とも地域の皆さんや関係団体の方々のご支援ご協力をよろしくお願いいたします。

家族が安心! 認知症の予防と 早期発見のポイント

回覧

3/12 木 開始 15:00 - (開場 14:30 -)

講師 脳神経外科
山本 憲一 医師

場所 名豊病院 5階 デイケア外来リハビリ室

定員 なし

申込 不要

第16回
健康講座

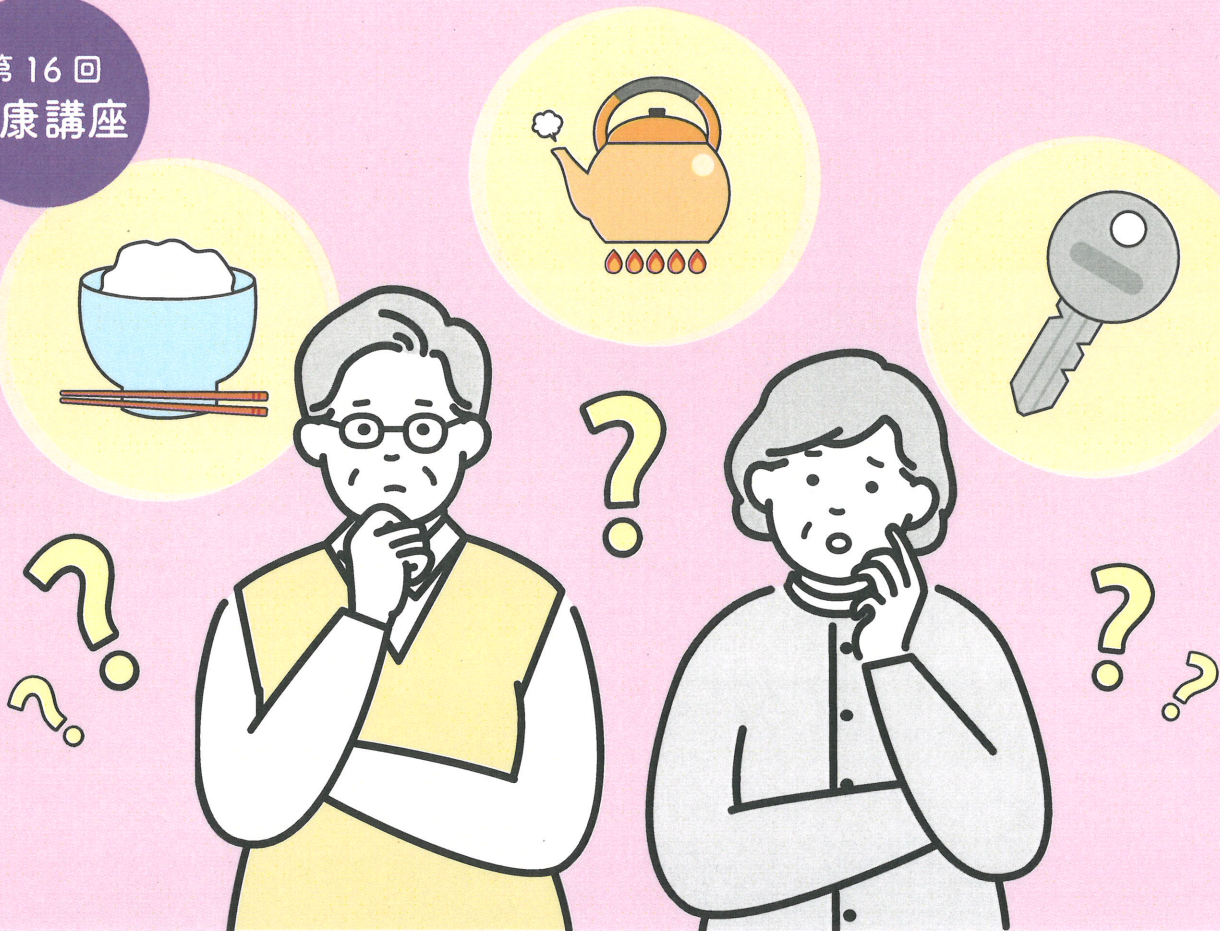

2026年度健康講座開催スケジュール ※日時・講演内容は変更になる可能性があります。

2026年度も健康講座開催していきます!
スケジュールは決まり次第お知らせします!

健診相談会同日開催!



医療法人 純正会

名豊病院
MEIHO HOSPITAL

〒473-0913 愛知県豊田市竹元町荒子15



HP



Instagram

【お問合せ先 / 地域医療連携室】 0565-53-8700



タイホウライフサービス
公式ライン始めました！

LINE@



友達募集中

友達追加はこちらから

お得な情報
随時更新中！

20回来店で
TLSチケット¥100
プレゼント！



回覧

12時30分 開場
13時00分 開演

豊田南高校吹奏楽部

第8回

定期演奏会

2026/03/29(日) 豊田市民文化会館小ホール

ウチら最強だ ☆
最強だ ☆
良い音 聴かせよう
笑顔で!!
青春のヒーロー
入場無料
入場無料
プログラム
蒼き三月の夜
スプリング・ブレイ
千と千尋の神隠し
Mitsui Wind Orchestra
日頃の
パーカッション
アップテンポ
Perfect